

# CONFRONT<sup>plus</sup>

FIPRONIL + (S) METOPRENO | ANTIPARASITÁRIO

Uso Veterinário



## Fórmula:

Cada pipeta de 0,67mL contém:  
Fipronil ..... 67,00mg  
(S) Metopreno ..... 60,30mg  
Veículo q.s.p. .... 0,67mL

Cada pipeta de 1,34mL contém:  
Fipronil ..... 134,00mg  
(S) Metopreno ..... 120,60mg  
Veículo q.s.p. .... 1,34mL

Cada pipeta de 2,68 mL contém:  
Fipronil ..... 268,00mg  
(S) Metopreno ..... 241,20mg  
Veículo q.s.p. .... 2,68mL

Cada pipeta de 4,02mL contém:  
Fipronil ..... 402,00mg  
(S) Metopreno ..... 361,80mg  
Veículo q.s.p. .... 4,02mL

**Informações sobre os ingredientes ativos:** O fipronil é um inseticida e acaricida altamente efetivo, de ação lenta, pertencente à família dos fenilpirazóis. Seu mecanismo de ação baseia-se no bloqueio pré e pós-sináptico da passagem dos íons cloro pelos neurotransmissores GABA, matando os parasitas por hiperexcitação. Apresenta afinidade pela gordura presente na superfície da pele e nos folículos pilosos, sendo constantemente excretado junto à secreção sebácea sobre a pele e pelo dos animais, o que resulta em seu longo período de efeito residual. O (S) metopreno é um regulador de crescimento de insetos, análogo do hormônio juvenil que inibe o desenvolvimento dos estádios imaturos de alguns destes insetos. Este composto imita a ação do hormônio juvenil e causa o desenvolvimento deficiente e morte dos parasitas.

**Indicações de uso:** Produto indicado para o tratamento de infestações causadas por carrapatos (*Rhipicephalus sanguineus* (nova denominação *Rhipicephalus linnaei*)) e pulgas (*Ctenocephalides felis*) em cães adultos e filhotes a partir da 8ª semana de idade.

**Dosagem:** O produto apresenta-se em dose única, não sendo recomendado o fracionamento. Deve ser administrado na dose indicada conforme o peso do animal.

Cães de 02 a 10kg ..... 1 pipeta ConFront Plus 0,67mL

Cães de 10 a 20kg ..... 1 pipeta ConFront Plus 1,34mL

Cães de 20 a 40kg ..... 1 pipeta ConFront Plus 2,68mL

Cães de 40 a 60kg ..... 1 pipeta ConFront Plus 4,02mL

Para cães com mais de 60kg de peso, aplicar 1 pipeta de 4,02mL + 1 pipeta de menor volume para obter a dose correta, de acordo com o peso do animal.

**Apresentações:** Pipetas de 0,67mL; 1,34mL; 2,68mL ou 4,02mL disponíveis em:

### Cartucho

- Contém 1 unidade

### Display

- Contém 12 unidades

**Modo de usar:** Aplicação via tópica, em dose única. Manter a pipeta de pé. Antes de partir a extremidade superior demarcada, assegurar que todo o conteúdo se encontra dentro da parte principal da pipeta. Partir a extremidade superior demarcada. Afastar os pelos do dorso do animal, na região da nuca e das escápulas, até que a pele fique bem visível. Colocar a ponta da pipeta sobre a pele do animal e apertá-la em vários pontos, evitando que a solução escorra no pelo do animal.

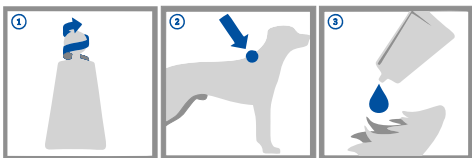

### Precauções antes da administração:

- Conservar em local fresco (15°C a 30°C) e seco, na embalagem original fechada, ao abrigo da luz solar. Conservar fora do alcance de crianças e animais domésticos. Não guardar o produto junto com alimentos, bebidas, outros medicamentos, produtos de higiene e domésticos.
- Observar o prazo de validade.
- Ler o rótulo e a bula com atenção.
- Observar o estado de saúde do animal, em especial a pele para verificar se não há ferimentos ou irritação.

### Precauções durante a administração:

- Não deixar o produto entrar em contato com olhos, nariz e boca do animal.
- No caso de contato com a pele, lavar o local imediatamente com água e sabão em abundância.
- Usar luvas impermeáveis para administrar o produto. Em casos raros, pessoas sensíveis podem manifestar reações cutâneas individuais (alergia, irritação ou formigamento) após a manipulação do produto. Nesses casos procure o serviço médico de emergência, levando consigo a embalagem do produto.
- No caso de contato direto com os olhos, lave-os imediatamente com água corrente. Persistindo os sintomas, procure o serviço médico de emergência, levando consigo a embalagem do produto.

### Precauções após a administração:

- Manter a rotina de consultas ao Médico Veterinário, para monitorar o estado de saúde do animal.

CUIDADO  VENENO

**Duração do tratamento:** A duração do tratamento considera a indicação do produto contra os agentes etiológicos suscetíveis. Quando utilizado de acordo com as recomendações, após a aplicação, em cães adultos e filhotes o produto é eficaz por até 78 dias, contra infestações por pulgas da espécie *Ctenocephalides felis*, tanto em animais banhados uma vez por semana, quanto naqueles que não são banhados semanalmente. Para o tratamento de infestações por pulgas e nos casos de alto grau de infestação, recomenda-se monitorar os resultados e levar em conta o desafio. Contra as infestações por carrapatos da espécie *Rhipicephalus sanguineus* (nova denominação *Rhipicephalus linnaei*) em cães adultos, o produto apresenta-se eficaz por até 22 dias, tanto em animais banhados uma vez por semana, quanto naqueles que não são banhados semanalmente. Já para cães filhotes contra as infestações por carrapatos da espécie *Rhipicephalus sanguineus* (nova denominação *Rhipicephalus linnaei*) o produto é eficaz por até 22 dias para animais, que não são banhados semanalmente e para animais banhados, uma vez por semana, o produto é eficaz por até 29 dias. No caso em que o cão seja alérgico à picada de pulgas (DAPP), com segurança, recomenda-se uma aplicação a cada 30 dias, e respeitado esse intervalo entre as aplicações, poderá ser aplicado por período de até 3 meses. Os efeitos de eficácia contra os agentes etiológicos suscetíveis podem ser prolongar, a depender do animal tratado, das condições do seu habitat e do nível de infestação.

#### Contraindicações e limitações de uso:

- Animais que apresentem hipersensibilidade ao fipronil e (S) metopreno, ferimentos, queimaduras e outros tipos de lesões da pele.
- Não utilizar simultaneamente com outros produtos com ação inseticida.
- Não utilizar em gatos.
- Não utilizar em filhotes com menos de 8 semanas.
- Não utilizar em fêmeas gestantes em fase de lactação ou acompanhadas de filhotes com menos de 8 semanas.

**Intervalo entre doses ou frequência de utilização:** Aplicação única. Uma nova aplicação pode ser avaliada pelo Médico Veterinário. Recomenda-se levar em consideração, além do peso, o nível de desafio e reinfestações, habitat do animal e duração da eficácia do produto. Com segurança, uma aplicação pode ser feita a cada 30 dias e, respeitado esse intervalo entre as aplicações, poderá ser aplicado por período de até 3 meses.

**Efeitos adversos que podem ser observados nos animais em tratamento:** Eritema, edema, alopecia e prurido.

**Intoxicação animal:** Principais sintomas de intoxicação: em casos graves pode se observar distúrbios musculares (paralisia, atonia, tremores e salivação) e distúrbios gastrointestinais (vômito e falta de apetite), efeitos que podem se ocasionados pelo fipronil. Tratamento: tratamento sintomático e de suporte, de acordo com a espécie de indicação, a critério do Médico Veterinário. **RECOMENDA – SE QUE O MÉDICO VETERINÁRIO CONSULTE UM CENTRO TOXICOLÓGICO DE REFERÊNCIA NO PAÍS. Antídoto:** não existe antídoto específico.

**Intoxicação humana:** O produto é formulado a partir de fipronil e (s) metopreno e os principais sintomas de intoxicação podem ser causados por ação do ingrediente ativo fipronil. Dessa maneira, para o tratamento, sugere-se ao médico atentar para a sintomatologia causada especialmente pela ação do inseticida fipronil e os possíveis sintomas neurológicos ocasionados pela exposição prolongada ou acidental, tais como dor de cabeça, tonturas, parestesias, irritação e outras alterações oculares, gastrointestinais e sistema respiratório. Tratamento: tratamento sintomático e de suporte. Não provoque vômito. Se grande quantidade de produto for ingerida, acidentalmente, considerar o procedimento de lavagem gástrica e administrar carvão ativado, bem como monitorar a função neurológica. No caso de convulsões, administrar benzodiazepínicos (ex: diazepam). Se as crises convulsivas persistirem, sugere-se fazer uso do fenobarbital depois do benzodiazepínico. Acompanhar hipotensão, arritmias, doenças respiratórias, depressão, necessidade de intubação endotraqueal e avaliar distúrbios hipoglicêmicos, eletrólitos e hipóxia. Nos casos de inalação, remover o paciente para ambiente fresco e em mais graves administrar oxigênio e ventilação auxiliar. Nos casos de exposição dérmica e ocular prolongada, lavar as áreas com água e sabão em abundância, depois com solução fisiológica a 0,9% e fazer uma análise minuciosa da área de contato. Outros procedimentos, a critério do médico. **Antídoto:** não existe antídoto específico.

EM CASOS DE INTOXICAÇÃO ANIMAL, CONSULTE O MÉDICO VETERINÁRIO OU O SERVIÇO DE EMERGÊNCIA VETERINÁRIA MAIS PRÓXIMO. EM CASOS DE INTOXICAÇÃO HUMANA ACIDENTAL, PROCURE O SERVIÇO DE EMERGÊNCIA MAIS PRÓXIMO. SOLICITE INFORMAÇÕES E ORIENTAÇÕES AOS CENTROS TOXICOLÓGICOS DE REFERÊNCIA NO PAÍS.

#### Centros toxicológicos de referência no país:

- Centro de Assistência Toxicológica de **Botucatu:** (14) 3815-3048 ou (14) 3811-6017 ou (14) 3811-6034
- Centro de Controle de Intoxicações de **Campinas:** (19) 3521-6700 ou (19) 3521-7555
- Centro de Controle de Envenenamento de **Curitiba:** (41) 3264-8290 ou (41) 3363-7820
- Centro de Assistência Toxicológica de **Pernambuco:** (81) 3181-5595
- Centro de Assistência Toxicológica de **São José do Rio Preto:** (17) 3201-5000 Ramal 1380 ou 1560
- Centro de Controle de Intoxicações de **São Paulo:** (11) 5012-5311 ou (11) 5012-5799 ou (11) 5013-54581
- Disk Intoxicação **ANVISA:** 0800 722 6001

#### Cuidados com o meio ambiente:

- Evite a contaminação ambiental – Preserve a natureza.
- Produto contendo ingrediente ativo que podem causar contaminação ambiental.
- A destinação inadequada de embalagens ocasiona contaminação do solo, da água e do ar, prejudicando a fauna, a flora e a saúde das pessoas.
- As embalagens vazias devem ser perfuradas/cortadas e encaminhadas à empresa especializada ou poderão ser recolhidas por instituição competente atendendo a legislação municipal, estadual e federal.
- Haja vista segurança, não é indicado o descarte de embalagens vazias do produto no lixo comum.
- Para o descarte é também recomendável observar as disposições constantes da legislação estadual e municipal.
- Caso o produto venha a se tornar impróprio para utilização ou desuso, consulte o proprietário através do telefone indicado no rótulo para sua devolução e destinação final.

#### VENDA SOB PRESCRIÇÃO E UTILIZAÇÃO SOB ORIENTAÇÃO DO MÉDICO VETERINÁRIO.

**Validade:** 02 (dois) anos após a data da fabricação.

Licenciado no Ministério da Agricultura e Pecuária sob nº SP 000109-1.000002, em 15/04/2019.

**Responsável Técnica:** Dra. Carla Fabiana da Silva - CRF/SP 79.096.

**Proprietário/Fabricante A:** World Veterinária Comércio e Indústria Ltda.  
Rua Gastão Vidigal, 1130 - Distrito Industrial - Bady Bassitt - SP- CEP: 15115-000.  
CNPJ: 06.187.221/0001-05 - Indústria Brasileira.

**Fabricante B:** Vansil Indústria, Comércio e Representações Ltda.  
CNPJ: 50.472.547/0001-68 - Indústria Brasileira.

